WERK 1
architekten und planer ag
dipl. Architekten ETH/SIA
Lebergasse 15
CH-4600 Olten
Tel 062 207 50 50
Fax 062 207 50 59
www.werk1.ch

4301 I Modulbau Tagesschule Aarau	Datum 04.09.2023	gezeichnet bes	
Auftraggeber / Bauherrschaft Kreisschule Aarau-Buchs	Plannummer 400	Index	
Ausschreibung **Situation**	Massstab 1:500	Plangrösse A1	

Sämtliche Masse sind Rohmasse und sind vom Unternehmer auf eigene Verantwortung am Bau zu kontrollieren. Differenzen sind sofort der Bauleitung mitzuteilen.
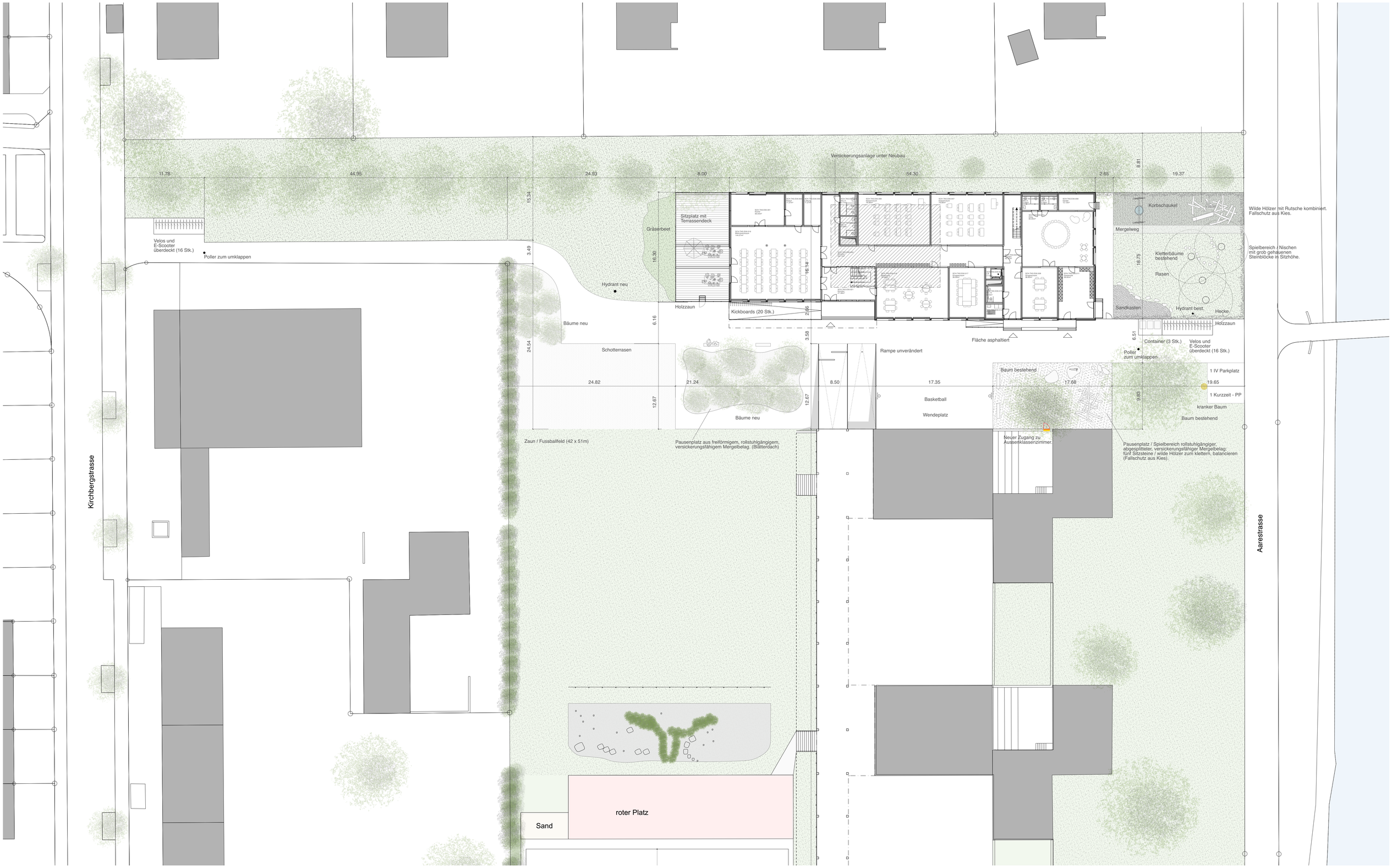
0 5m 10m